

# NAVIDAD

O I  
2 4

H O M E

[www.priceshoes.com](http://www.priceshoes.com)

**Price  
Shoes**

La moda más descada  
Y EL MEJOR PRECIO

EL  
REGALO  
**IDEAL**

PARA TODOS  
LOS GUSTOS



Síguenos en nuestras redes sociales:



Catálogo  
**DIGITAL**





**Bienvenid@**

**Hola, soy MARIANA SOLORIO, y como socia Price Shoes estoy aquí para ayudarte a encontrar el producto perfecto para ti**

**Contáctame para cualquier duda**

**Celular: 527296678985**

**Correo: [msolorior@comprassheinprice.com](mailto:msolorior@comprassheinprice.com)**

**Catálogo vigente hasta 04-12-24**

Si te gusta un producto que se encuentra agotado, contáctame para ayudarte con su fecha de llegada o para encontrar un producto similar

**Precios pueden cambiar sin previo aviso**

Página de  
**contenido**



**Price  
Shoes**

La moda más deseada  
Y LA MÁS VENDIDA

# COLECCIÓN 2024 Navidad



36.-  
*Belleza*

42.-  
*Perfumes*

76.-  
*Tecnología*

84.-  
*Accesorios*



2.-  
*Outfit Navidad*

4.-  
*Wabis*

14.-  
*Almohadas*

24.-  
*Hogar*



**1** Gorro navideño unisex **UK®**  
 mod **HA24** • id **1198146**  
**COLOR** multicolor  
**COMPOSICIÓN** 100% poliéster.



Con luz



Con luz

/ DISPONIBLE ID | 1194543

# Variedad

DE DISEÑOS  
Y ESTAMPADOS

*Precio especial*



**2** Calceta navideña unisex **UK®**  
 mod **WS024** • id **1198147**  
**COLOR** multicolor  
**COMPOSICIÓN** 100% poliéster.

/ DISPONIBLE A PARTIR DE LA PRIMERA SEMANA DE OCTUBRE

# Variedad

DE DISEÑOS  
Y ESTAMPADOS

Precio especial



Suéter navideño infantil unisex UK®  
mod C177 \* id 1200652  
COLOR multicolor **UNITALLA**  
COMPOSICIÓN 100% poliéster.

4



3

Suéter navideño unisex UK®  
mod NVDA \* id 1065857  
COLOR multicolor **UNITALLA**  
COMPOSICIÓN 100% poliéster.

3



4

Con luz



/ DISPONIBLE A PARTIR DE LA PRIMERA  
SEMANA DE OCTUBRE



# Un gran obsequio

**1** Wabi unisex  
**SKYHOME®**  
mod 6566 \* id 1186754  
**COLOR** hueso / rosa / café  
**UNITALLA**

**2** Wabi unisex  
**SKYHOME®**  
mod 6597 \* id 1186753  
**COLOR** vino  
**UNITALLA**

**3** Wabi unisex  
**SKYHOME®**  
mod 6059 \* id 1057473  
**COLOR** rojo  
**UNITALLA**

**4** Wabi unisex con borrega  
**SKYHOME®**  
mod 6103 \* id 1057483  
**COLOR** maquillaje  
**UNITALLA**



3

*Interior*  
ULTRASUAVE

4







**1** Wabi unisex infantil  
**SKYHOME®**  
mod **3036** \* id **1015104**  
COLOR multicolor  
UNITALLA

**2** Wabi unisex infantil  
**SKYHOME®**  
mod **6535** \* id **1186757**  
COLOR azul  
UNITALLA

**3** Wabi unisex infantil  
**SKYHOME®**  
mod **6542** \* id **1186755**  
COLOR gris / azul / café  
UNITALLA



*Interior*  
ULTRASUAVE



**3** Wabi unisex infantil  
**SKYHOME®**  
mod 6559 • id 1186756  
COLOR hueso / beige / gris  
UNITALLA



**4** Wabi unisex infantil  
**SKYHOME®**  
mod 6559 • id 1186756  
COLOR hueso / beige / gris  
UNITALLA



**5** Wabi unisex infantil  
**SKYHOME®**  
mod 6528 • id 1186759  
COLOR gris  
UNITALLA



1



1

Frazada  
**BELA VIDA®**  
 mod. 5358 \* id. 1083851  
 COLOR negro  
 MEDIDAS 1,80 x 1,30 m  
 COMPOSICIÓN  
 100% poliéster.

2



Frazada  
**BELA VIDA®**  
 mod. 5389 \* id. 1083848  
 COLOR gris  
 MEDIDAS 1,80 x 1,30 m  
 COMPOSICIÓN  
 100% poliéster.

3



Frazada  
**SKYHOME®**  
 mod. 8151 \* id. 824763  
 COLOR palo de rosa  
 MEDIDAS 1,80 x 1,30 m  
 COMPOSICIÓN  
 100% poliéster.

2



3



4



5



6



**4** Frazada con borrega  
**SKYHOME®**  
mod **6634** \* id **1186745**  
**COLOR** vino  
**MEDIDAS** 1,80 x 1,30 m  
**COMPOSICIÓN**  
100% poliéster.

**5** Frazada con borrega  
**SKYHOME®**  
mod **6627** \* id **1186744**  
**COLOR** negro  
**MEDIDAS** 1,80 x 1,30 m  
**COMPOSICIÓN**  
100% poliéster.

**6** Frazada con borrega  
**SKYHOME®**  
mod **6641** \* id **1186746**  
**COLOR** azul acero  
**MEDIDAS** 1,80 x 1,30 m  
**COMPOSICIÓN**  
100% poliéster.

**7** Wabi unisex  
**SKYHOME®**  
mod **6443** \* id **1186747**  
**COLOR** gris / azul / café  
**UNITALLA**

7



*Interior*  
ULTRASUAVE



1

Wabi unisex  
con borrega  
**SKYHOME®**

mod. 6474 \* id 1186749  
COLOR azul / camel  
UNITALLA

2

Wabi unisex  
con borrega  
**SKYHOME®**

mod. 6450 \* id 1186748  
COLOR vino  
UNITALLA  
/ DISPONIBLE  
NEGRO - ID 1186752



1



2

Paz &  
**alegría**

3



## Interior

ULTRASUAVE

4



3 Wabi unisex  
**SKYHOME®**  
 mod 6573 \* id 1186751  
 COLOR gris  
 UNITALLA

4 Wabi unisex  
**SKYHOME®**  
 mod 6580 \* id 1186752  
 COLOR negro  
 UNITALLA

1

Poncho con borrega  
**SKYHOME®**

mod 6610 \* id 1186760

**COLOR** rojo

**UNITALLA**

**COMPOSICIÓN**

100% poliéster.



1

No más **frío**



**2** Poncho unisex  
con borrega  
**SKYHOME®**  
mod **6603** \* id **1186761**  
**COLOR** hueso / beige / gris  
**UNITALLA**  
**COMPOSICIÓN**  
100% poliéster.

**3** Poncho con borrega  
**SKYHOME®**  
mod **3765** \* id **1111282**  
**COLOR** negro  
**UNITALLA**  
**COMPOSICIÓN**  
100% poliéster.



**3**

**2**



1

**Frazada lisa  
HPC POLO®**

mod 9572 \* id 1065939

**COLOR** azul marino  
**MEDIDAS** 110 x 150 cm.

2. ID 1065940\_Azul claro

3. ID 1065937\_Rojo

4. ID 1065938\_Rosa

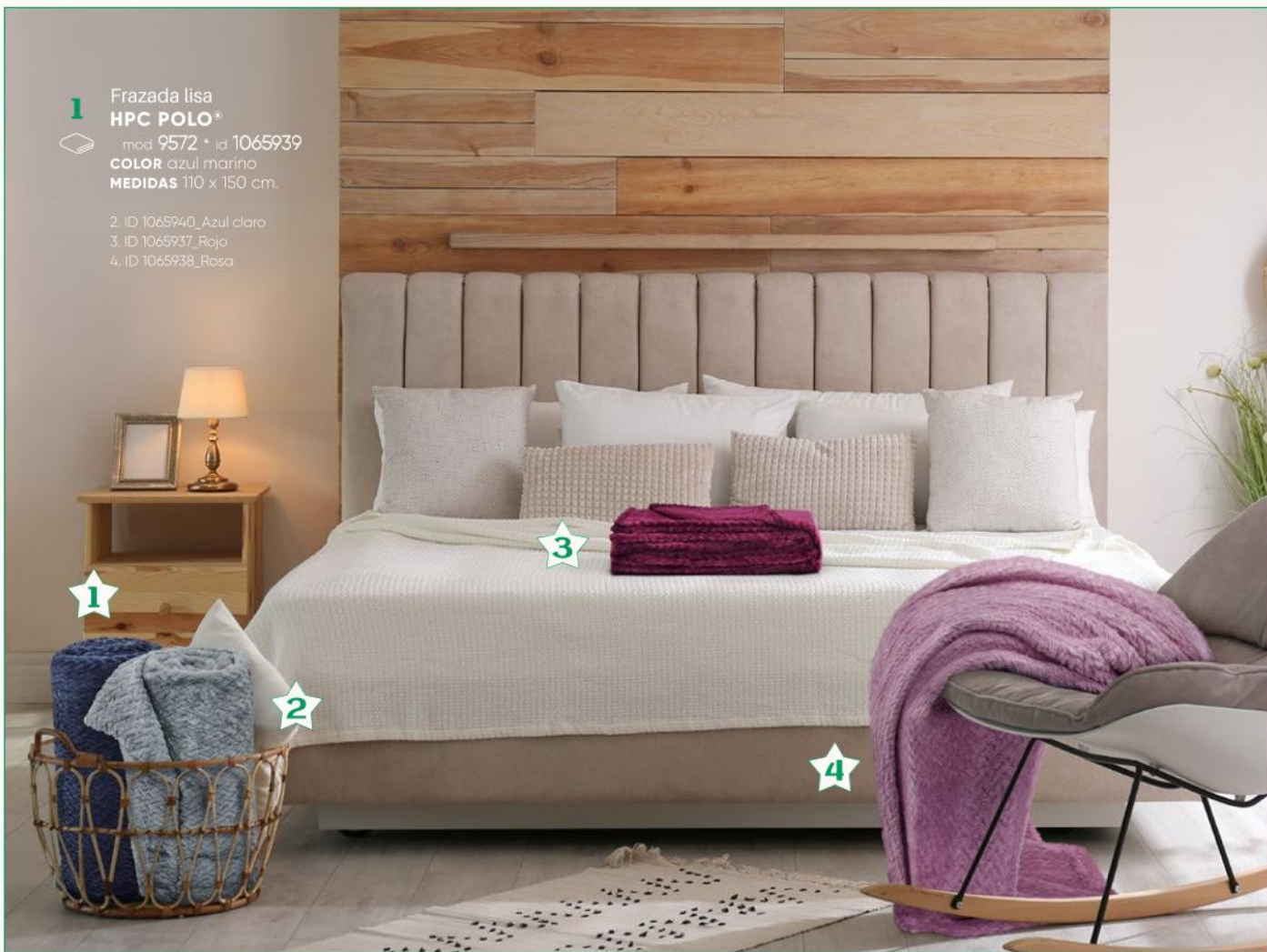

6

Almohada  
pelo largo**SKYHOME®**

mod 6058 • id 821028

**COLOR** varios**COMPOSICIÓN:**

100% poliéster

**MEDIDAS**

45 x 60 cm.



6

*Días*  
ACOGEDORES

7

Body pillow pelo largo

**SKYHOME®**

mod 0736 • id 1052265

**COLOR** multicolor**MEDIDAS** 90 x 45 cm.**COMPOSICIÓN** 100% poliéster.

7





**1** Paquete de 2 almohadas **SPRING AIR®**  
 mod 832945 • id 1010100100405  
**COLOR** blanco  
**COMPOSICIÓN** 100% algodón.

1



2



3



**ICEE**  
 2 PACK PILLOW

**2** Almohada **SPRING AIR®**  
 mod **ICEE** • id **1111767**  
**COLOR** blanco. 2 PACK PILLOW.

- ◀ Regula la temperatura
- ◀ Hipoalergénica
- ◀ Frescura extrema
- ◀ Apta para todos
- ◀ Lavable en casa
- ◀ Nivel de firmeza 4
- ◀ Medidas: 35 cm. x 45 cm.

**3** Almohada 1 pieza  
**SPRING AIR®**  
 mod **BAMBOO PILLOW**  
 id **1057821**  
**COLOR** blanco  
**MEDIDAS** 60 x 45 cm.  
**COMPOSICIÓN** 100% algodón.



Simplemente perfecto

★  
5

Almohada  
2 pack Inova

**INOVA®**

mod **SOG SUAVE+FIRME**

id 174354

**COLOR** blanco

**MEDIDAS**

51 x 66 cm.



sognare®  
es un sueño.

★  
4



Soporte



Tecnología  
microfusion



Costuras  
zigzag



Algodón  
100%



Lavable

Interior  
ULTRASUAVE

★  
5

Paquete de 2 almohadas

**SKYTEX®** mod 5129 • id 185846

**COLOR** blanca **MEDIDAS** 45 x 60 cm.

**COMPOSICIÓN** 100% poliéster.



★  
6

Almohadas 2 pack **INOVA®**

mod **NUO ESTANDAR 2** • id 1026077



**COLOR** blanco

**COMPOSICIÓN** 100% poliéster.



PARA TODA LA  
*familia*

sognare®  
es un sueño.

PARA TODA LA  
*familia*

- 1** Fun pillow stitch  
**STITCH®**  
mod 1578 \* id 1180509  
**COLOR** multicolor  
**MEDIDAS** 45 x 60 cm.  
**COMPOSICIÓN** 100% poliéster.

**1**

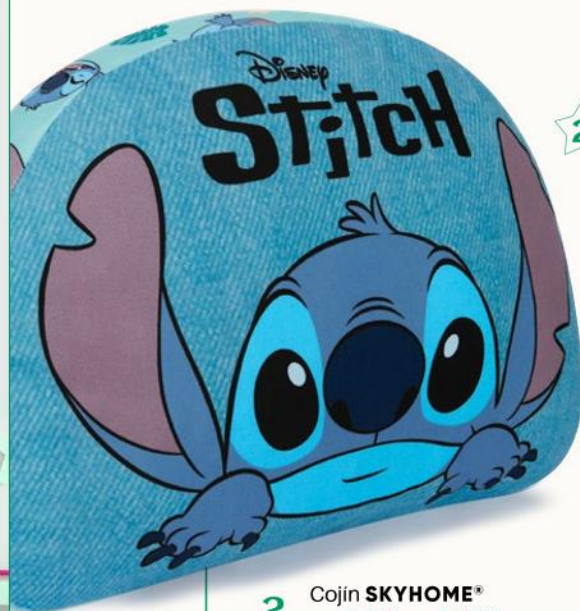

**2**

- 2** Cojín **SKYHOME®**  
mod 8486 \* id 1166011  
**COLOR** multicolor **MEDIDAS** 45 x 30 cm.



★  
3

**Unicornio  
HELLODREAM®**

mod **DY1810020** \* id **830887**

**COLOR** blanco

**MEDIDAS**

25 x 45 cm.

**COMPOSICIÓN** 100% poliéster.

★  
3★  
5★  
4

**Unicornio  
HELLODREAM®**

mod **DY1810020** \* id **830891**

**COLOR** lila

**MEDIDAS**

25 x 45 cm.

**COMPOSICIÓN** 100% poliéster.

★  
4★  
5

**Unicornio  
HELLODREAM®**

mod **DY1810020** \* id **830889**

**COLOR** rosa

**MEDIDAS** 25 x 45 cm.

**COMPOSICIÓN** 100% poliéster.





3

Body pillow  
**SKYHOME®**



mod 6300 \* id 1080726

**COLOR** multicolor

**MEDIDAS** 45 x 90 cm.

**COMPOSICIÓN** 100% poliéster.

1



negro



gris



café



gris claro

DISPONIBLE EN:



*Interior*  
ULTRASUAVE

2

2

Fun pillow  
**SKYHOME®**



mod 6294 \* id 1080725

**COLOR** multicolor

**MEDIDAS** 20 x 50 cm.

**COMPOSICIÓN** 100% poliéster.



negro



café



gris claro

DISPONIBLE EN:

# Invierno

CÁLIDO



3

Body pillow sandía

**SKYHOME®**

mod 5465 \* id 1057363

COLOR multicolor

MEDIDAS 60 x 110 cm.

COMPOSICIÓN 100% poliéster.



5

Body  
sweet**SKYHOME®**

mod 1394 \* id 1180508

COLOR multicolor

MEDIDAS

60 x 110 cm.

4





**1** Tapete pelo largo  
**SKYTEX®**  
 mod 0290 • id 1111762  
**COLOR** tie dye  
**MEDIDAS** 140 x 200 cm.  
**COMPOSICIÓN** 100% poliéster.



DISPONIBLE EN:



tie dye azul



tie dye rosa



- 2** Tapete pelo largo  
**SKYTEX®**  
mod. **0276** \* id **1111761**  
**COLOR** blanco / negro  
**MEDIDAS** 140 x 200 cm.  
**COMPOSICIÓN** 100% poliéster.  
Disponible ID **1111759**  
60 x 90 cm.



blanco/negro

- 3** Almohada Estándar  
Memory foam  
**SEATLEO COMERCE®**  
mod. **CUO-HAMFB** \*  
id **1183807**  
**COLOR** blanco  
**MEDIDAS** 40 x 60 cm.  
**COMPOSICIÓN** 100% poliéster.



Embellrece tus  
**espacios**

PARA TODA LA *familia*

1



**1** Toalla medio baño  
**TOWEL®**  
mod **SOFT DRY JACQUARD**  
\* id **1187925**  
**COLOR** multicolor  
**MEDIDAS** 75 x 130 cm.



2

**2** Toalla medio baño  
**TOWEL®**  
mod **SOFT DRY LISTAD**  
\* id **1187926**  
**COLOR** multicolor  
**MEDIDAS** 75 x 130 cm.



3

**3** Toalla Baño  
**TOWEL®**  
mod **MARSHAL**  
\* id **1187927**  
**COLOR** blanco  
**MEDIDAS** 90 x 190 cm.

4

Toalla medio baño  
**TOWEL®**  
mod **ALMERA-CENTURY**  
\* id **113453**  
**COLOR** multicolor  
**MEDIDAS** unitalla  
**COMPOSICIÓN** 100% algodón.

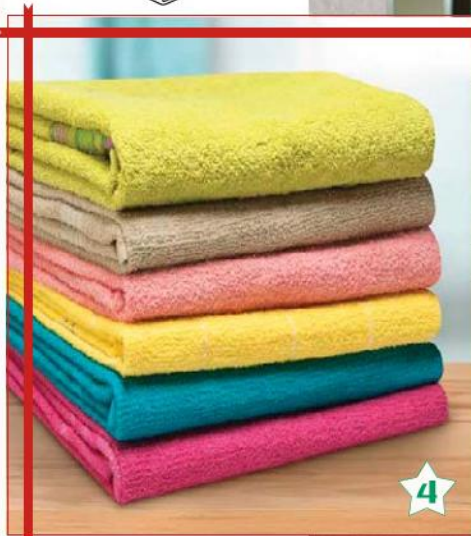

4

5

Bata de baño  
**TOWEL®**  
mod **KIMONO DC**  
\* id **124853**  
**COLOR** multicolor  
**COMPOSICIÓN** 100% algodón.



5



- 6** Toalla medio baño **D'TURASH**  
mod **0914** • id **1180507**  
 **COLOR** multicolor **MEDIDAS** 70 x 130 cm.



- 7** Toalla ffacial **TOWEL**®  
mod **FACIAL** • id **1187928**  
 **COLOR** multicolor **MEDIDAS** 28 x 30 cm.



- 8** Toallas medio baño **COLAP**®  
mod **75011585508-8** • id **829293**  
 **COLOR** rojo / blanco **MEDIDAS** 70 x 140 cm.



Los diseños cambian continuamente.

★  
1

### Juego de batería vital

set de 5 pzas.

**T-FAL®**

mod **0390900** • id **1101618**

**COLOR** negro

**MEDIDAS**

1 sartén 20 cm.

1 sartén 24 cm.

1 cazo 16 cm.

1 olla 24 cm.

1 tapa de vidrio

Nivel de firmeza 4



★  
1



★  
2

Licuada

**POWERMIX**

**T-FAL®**

mod **LN283BMX**

• id **1101615**

**COLOR** gris

◀ 2 velocidades

◀ Vaso de vidrio

**T-fal®**

★  
3

Juego de sartenes **T-FAL®**

mod **0389300FR** • id **1101620**

**COLOR** negro

**MEDIDAS** 20 cm., 24 cm. y 26 cm.



★  
3



★  
2

Incluye dos  
tipos de espas



4

**4** Batidora de mano  
**RCA®**  
mod **PS-RC-093**  
\* id **1010348**  
**COLOR** blanco

5



**5** Plancha de vapor  
**T-FAL®**  
mod **FV1951X0**  
\* id **1101616**  
**COLOR** púrpura

6



◀ Jarra de acero inoxidable

**6** Tetera eléctrica  
**RCA®**  
mod **PS-RC-180GB01** \* id **1040695**  
**COLOR** plata  
**CAPACIDAD** 2 l.

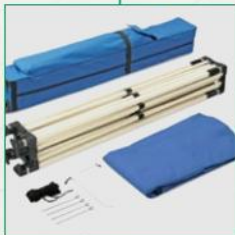

◀ Imágenes de referencia



★  
1

**Carpa plegable  
SHOPILINC®**  
mod **PS-ITEM56** \* id **1183345**  
**COLOR** azul  
**MEDIDAS** 3 x 3 mts.

IDEALES PARA USAR EN  
*interiores*  
O EXTERIORES

2

Altura fija de 29"  
*patas de acero con seguro*

Se dobla a la mitad  
*para almacenar fácilmente*

Cubierta de polietileno  
*de moldeo soplado*

**2** Mesa plegable  
**SHOPILINC®**  
mod **INDIVIDUAL** \* id **1180510**  
**COLOR** blanco **MEDIDAS** 180 x 70 cm.



◀ Imágenes de referencia





**1** Plato sobero  
**GLAZE**  
mod **SOPERO PORTOFINO**  
\* id 1174247  
**COLOR** blanco decorado  
**MEDIDAS** 22 cm.

**2** Plato sobero  
**GLAZE**  
mod **SOPERO IGLOO**  
\* id 1174248  
**COLOR** blanco decorado  
**MEDIDAS** 22 cm.



**3** Plato sobero  
**GLAZE**  
mod **SOP DALILA** \* id 1183936  
**COLOR** multicolor  
**MEDIDAS** 21 cm.

**4** Plato sobero  
**GLAZE**  
mod **SOP LUCIA** \* id 1183935  
**COLOR** multicolor  
**MEDIDAS** 21 cm.



**5** Plato sobero  
**GLAZE**  
mod **SOP BRISA** \* id 1183937  
**COLOR** multicolor  
**MEDIDAS** 21 cm.

PARA TODA LA  
*familia*

★  
4★  
6

Plato sobero  
**GLAZE**  
mod **SOP MARTINA**  
• id **1183938**  
**COLOR** multicolor  
**MEDIDAS**  
21 cm.

★  
5★  
7

Plato sobero  
**GLAZE**  
mod **SOP MILA**  
• id **1183939**  
**COLOR** multicolor  
**MEDIDAS**  
21 cm.

★  
6★  
7

1



1 Taza porcelana de regalo  
**MAKI® HOME**  
mod **PS-MS-001** \* id **1138079**  
**COLOR** multicolor  
17 oz.



2

Taza porcelana  
de regalo  
**MAKI® HOME**  
mod **PS-AM61-003**  
\* id **1138080**  
**COLOR** multicolor  
16 oz.



2



VARIEDAD DE  
*diseños*



4



VARIEDAD DE  
*diseños*

**3** Taza pusheen **MAKI® HOME**  
mod **PS-AM20-001** \* id **1184590**  
**COLOR** multicolor  
12 oz.

**4** Vaso porcelana de regalo  
**MAKI® HOME**  
mod **PS-AM69-002** \* id **1138081**  
**COLOR** multicolor  
16 oz.



1

NO conozco la receta perfecta pero seguro incluye a un PERRO



El amor de mi vida tiene 4 patas



El no es mi mascota, es mi familia



AMOR es ver su colita moverse cuando llegas a

PARA TODA LA familia

1 Taza porcelana perros  
**MAKI® HOME**  
 mod PS-AM43-004 • id 1184588  
 COLOR multicolor  
 12 oz.

2 Tarro porcelana  
**MAKI® HOME**  
 mod PS-AM72-004 • id 1184589  
 COLOR multicolor  
 16 oz.



2





3

★  
3

Tarro porcelana  
**MAKI® HOME**  
 mod **PS-AM61-001**  
 \* VAVid 1184591  
**COLOR** multicolor  
 12 oz.

VARIEDAD DE  
*diseños*

1



2



# CONAIR®

**1** Recortadora  
**CONAIR®**  
mod **HCT978ES** • id **181558**  
**COLOR** rojo

- ◀ Paquete de peluquería y barba
- ◀ 2 máquinas
- ◀ 16 piezas

**2** Alaciadora  
**CONAIR®**  
mod **CS947TES** • id **1158599**  
**COLOR** verde

- ◀ Voltaje: 120V
- ◀ Posee placas de argán
- ◀ Con función bloqueo de placas
- ◀ 230° C de temperatura máxima
- ◀ 180° C de temperatura mínima
- ◀ Incluye 11 niveles para planchar
- ◀ La pantalla es digital
- ◀ Es iónica
- ◀ Tiene apagado automático



◀ Pantalla indicadora

3



**3** Recortadora  
**CONAIR®**  
 mod **HCT420RES** • id **168418**  
**COLOR** amarillo

- ◀ Navajas intercambiables
- ◀ Botón turbo
- ◀ 2 cabezas intercambiables
- ◀ 24 piezas
- ◀ 9 peines para cabello
- ◀ 3 peines para barba

**4** Alaciadora  
**CONAIR®**  
 mod **CS952ES** • id **1009991**  
**COLOR** negro

4



**CONAIR®**





**CONAIR®**



**1** Secadora  
**CONAIR®**  
mod **246PKES** • id **1158601**  
**COLOR** rosa

- ◀ Tecnología de turmalina con cerámica la cual mantiene su cabello más sano y brillante
- ◀ 2 velocidades
- ◀ 2 intensidades de calor
- ◀ Disparo de aire frío que fija el peinado
- ◀ Mango ergonómico

PARA TODA LA *familia*



**2** Alaciadora  
**CONAIR®**  
mod **CS22RES** • id **1158598**  
**COLOR** morado

- ◀ Tecnología de doble cerámica y una protección contra el frizz
- ◀ Alto nivel de temperatura de hasta 210° C
- ◀ Placas de 1 1/2" extralargas para un alaciado mucho más rápido



**3** Cepillo de aire  
**CONAIR®**  
mod **CD170TES** • id **1158600**  
**COLOR** multicolor

- ◀ Innovadora tecnología para eliminar los enredos
- ◀ Tecnología iónica para disminuir el frizz
- ◀ Ideal para todo tipo de cabello
- ◀ 3 ajustes de calor y un ajuste de frío, más un accesorio para dar volumen
- ◀ Mango sin cabeza para eliminar el exceso de humedad
- ◀ 120 puntas flexibles
- ◀ 1000 watts de potencia

CREA VOLUMEN *estiliza*



**CONAIR®**

**4**

**4**

Alaciadora  
**CONAIR®**  
mod **CS23BES**  
• id **1158597**  
**COLOR** rosa

Paz &  
**alegría**



**1** Esmalte para uñas **DĒVA**  
mod **PS-BAMBOOSERIE1** \* id 1110682  
**COLOR** multicolor  
10 ml.

- a)** Rosa perla
- b)** Glitter
- c)** Nude
- d)** Negro mate
- e)** Rojo



**2** Toallitas húmedas  
**BÁUSSE COSMÉTICOS®**  
mod **PS-M1226** \* id 1105725  
**COLOR** negro  
carbón activado

**3** Toallitas limpiadoras  
**BÁUSSE COSMÉTICOS®**  
mod **PS-M1065** \* id 988539  
**COLOR** multicolor  
con aloe vera



**4**  
Esmalte  
para uñas  
**HELLO DREAM®**  
mod **GRUPOS** \* id 1101259  
**COLOR** rosa primavera  
15 ml.

- 5** Esmalte para uñas  
**HELLO DREAM®**  
mod GRUPO4 \* id 1057162  
COLOR rojo  
15 ml.

- 6** Máscara para pestañas  
**BÁUSSE COSMÉTICOS®**  
mod PS-BKG011-ROSA  
\* id 1009992  
COLOR rosa  
con queratina



6

7



- 7** Lápiz para ceja  
**BÁUSSE COSMÉTICOS®**  
mod PS-BY007 \* id 1033175  
COLOR moca  
efecto tatuaje



8

&lt;f

g&gt;



&lt;h

★  
8Esmalte  
para uñas  
**DÉVA**mod PS-BAMBOOSERIE2  
\* id 1114184COLOR multicolor  
10 ml.

- f)** rojo mate  
**g)** palo de rosa  
**h)** lila  
**i)** dorado  
**j)** brillo



i&gt;

i&gt;

&lt;j



# Más regalos



Thank U  
next dama  
100 ml.

**ARIANA GRANDE**

mod 812256024279

\* id 1092413

**FAMILIA** frutal.

Con notas de frambuesa, pera,  
coco y rosa rosada.

/ DISPONIBLE • ID 1173646



# ARIANA GRANDE

## C L O U D

★  
2**Cloud dama**

100 ml.

**ARIANA GRANDE**

mod ARG4LR18134 • id 1173645

**FAMILIA** floral.Con notas de madera, almizcle,  
lavanda, pera, bergamota, coco  
y vainilla.★  
2



ck  
Calvin Klein



Un gran  
**regalo**

2

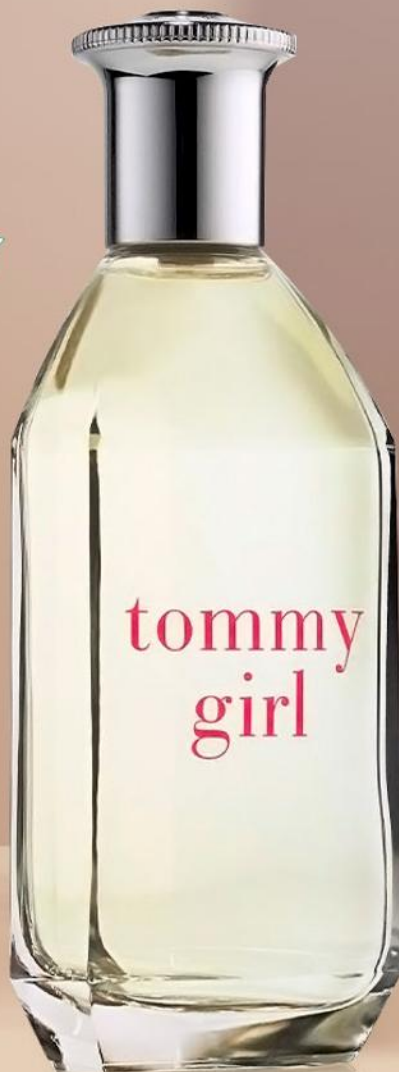

- 1 Ck one 200 ml. **CALVIN KLEIN®**  
mod **PS-CKONE** • id **943485**  
**COLOR** Único  
**FAMILIA** cítrica.  
Con notas de limón, mandarina, lirio,  
jazmín, roble, sándalo, cedro y ámbar.  
**/ DISPONIBLE 200 ML. • ID 1151567**

- 2 Tommy girl dama 100 ml.  
**TOMMY HILFIGER®**  
mod **223P** • id **1029811**  
**COLOR** Único  
**FAMILIA** frutal.  
Con notas de casia, pimienta rosa, lirio,  
mimosa y violeta.

TOMMY  HILFIGER





1

**1** Tous love me the onyx  
90 ml. **TOUS\***  
mod **8436550508918**  
\* id **1184586**

**COLOR** multicolor  
**FAMILIA** floral.  
Con notas de avellana, pomelo,  
peonía, orquídea negra, vainilla,  
vetiver y sándalo.



**2** Tous love me  
90 ml. **TOUS\***  
mod **8436550507584**  
\* id **1184587**

**FAMILIA** floral.  
Con notas de pomelo rosado,  
lichi, pimienta rosa, jazmín,  
damasco, musgo, madera y  
cedro.

*Aroma*  
NATURAL

# TOUS

2





**3** Halloween kiss 100 ml.  
**HALLOWEEN**

mod 0134704 \* id 1173654

**FAMILIA** floral.

Con notas de helado de pera, frambuesa, mandarina, fresa y peonía.

**4** Halloween 100 ml.  
**JESÚS DEL POZO**

mod PS-HALL \* id 992303

**FAMILIA** floral.

Con notas de violeta, lirio, magnolia, sándalo, vainilla y nardos.

# HALLÖWEEN



  
**LACOSTE**



**1** L. 12.12 French Panache dama  
90 ml. **LACOSTE®**  
mod **99240016976** • id **1151576**  
**FAMILIA** frutal.  
Con notas de bergamota, casis,  
pimienta rosa y jazmín.

**2**

**2** Toy 2 dama 100 ml.  
**MOSCHINO**  
mod **8011003839308** • id **1098689**  
**FAMILIA** floral.  
Con notas de manzana, mandarina,  
magnolia, peonía, jazmín y sándalo.



**MOSCHINO**

3

★  
3

Jovan Musk  
dama  
100 ml.

**JOVAN MUSK®**

mod **JMDA** \* id **1112203**

**FAMILIA** amaderada.

Con notas de menta, lavanda,  
toronja, bergamota, sándalo,  
arándano, ámbar y citrus.



Aroma a  
**navidad**



4

Fantasy dama 100 ml.

**BRITNEY SPEARS**

mod **BSTF40003** \* id **1054191**

**FAMILIA** floral.

Con notas de kiwi, lichi, membrillo, jazmín,  
almizcle y maderas finas.



*fantasy*  
BRITNEY SPEARS™  
The fragrance



ck  
Calvin Klein



★  
1

Calvin Klein  
In 2u Dama  
150 ml.

**CALVIN KLEIN®**  
mod 65102504300  
\* id 1055553  
**FAMILIA** floral.

Con notas de pomelo,  
toronja, grosella, orquídea,  
vainilla y cedro rojo.

2 Perfume 200 ml. **CALVIN KLEIN®**  
mod 10443 \* id 1173649

**FAMILIA** amaderada.  
Con notas de lavanda, menta, mandarina,  
enebro, bergamota, hierba verde, magnolia,  
orquídea, almizcle, cedro y vainilla.

Unisex  
ÉL/ELLA



Calvin Klein

★  
3

★

3

360°

**Coral Dama**

100 ml.

**PERRY ELLIS®**

mod 73101276 \* id 1050963

**FAMILIA** frutal.

Con notas de manzana, pera,  
durazno, peonía, ámbar y  
bergamota.

★

4

360°

**Dama**

100 ml.

**PERRY ELLIS®**

mod 2552 \* id 1029810

**FAMILIA** floral.

Con notas de melón,  
azucena, osmanto, naranja  
y rosa.

★  
4P E R R Y E L L I S<sup>®</sup>

1



1 Versace Yellow Diamond Intense  
90 ml. **VERSACE®**  
mod 521032 \* id 1055548  
**FAMILIA** floral.  
Con notas de pera, neroli, bergamota,  
naranja y fresa.

2



2

Perfume  
**Bright Crystal dama**  
90 ml.

**VERSACE®**

mod 510032 \* id 1024616

**FAMILIA** frutal.

Con notas de granada yazu,  
magnolia, peonía, caoba y  
ámbar.



CAROLINA HERRERA

NEW YORK



Perfume  
212 VIP Rose  
80 ml.

**CAROLINA HERRERA®**

mod 8411061777176

\* id 1057505

**FAMILIA** floral.

Con notas de champagne,  
melocotón, ámbar y pachuli.



Goodgirl  
80 ml.

**CAROLINA HERRERA®**

mod 8411061026342

\* id 1057506

**FAMILIA** floral.

Con notas de jazmín,  
cacao, almendra, nardo  
y haba tonka.

Para el  
**intercambio**





★  
1

Perfume  
Lacoste  
L.12.12 Caballero  
100 ml.

**LACOSTE®**

mod 737052413174 \* id 1060172

**FAMILIA** amaderada.

Con notas de toronja, pomelo,  
cardamomo, cedro de Virginia,  
cuero y vetiver.

★  
2

Perfume  
Lacoste Essential  
125 ml.

**LACOSTE®**

mod 80948321 \* id 1048304

**FAMILIA** amaderada.

Con notas de casia, bergamota,  
tangerina, hojas de tomatera,  
pimienta, sándalo y pachuli.



# LACOSTE

★  
2

ESSENTIAL

3



**3** Perfume Scuderia Ferrari Red 125 ml.  
**FERRARI®**

mod **3663** • id **1151571**

**FAMILIA** cítrica.

Con notas de bergamota, cedro, naranja y menta.

**4** Perfume Ferrari Black 125 ml.  
**FERRARI®**

mod **4604** • id **1024613**

**FAMILIA** amaderada.

Con notas de cítricos, lima, limón, manzana con canela, cedro y vainilla.



4



★  
1

**Voyage  
Heritage  
Caballero**

100 ml.

**NAUTICA®**

mod. 3614224686833

\* id 1057500

**FAMILIA** amaderada.

Con notas de romero, menta,  
lavanda y jengibre.



★  
1



★  
2



2 Perfume Voyage Sport Caballero 100 ml.  
**NAUTICA®**

mod. 3614221758786 \* id 1112191

**FAMILIA** amaderada.

Con notas marinas, cítricos, sal de mar, cilantro,  
manzana, geranio, hojas de palmera, pimienta  
verde, almizcle, vetiver, pachuli y secuoya roja  
brasileña.

3



3 Perfume Nautica  
Voyage Caballero 100 ml.

**NAUTICA®**

mod **PS-VOYAGE** • id 1043465

**FAMILIA** amaderada.

Con notas de lima, ciprés, pachuli  
y almendra de roble.

/ DISPONIBLE 200 ML.  
ID 1151569



4

4 Perfume Nautica Classic Caballero 100 ml.

**NAUTICA®**

mod **04016** • id 1043464

**FAMILIA** amaderada.

Con notas de manzana, hojas verdes,  
bergamota, sándalo, almizcle y cedro.



5

5 Perfume Nautica Blue Caballero 100 ml.

**NAUTICA®**

mod **PS-BLUE** • id 1151572

**FAMILIA** amaderada.

Con notas de piña, melocotón, corazón de  
jazmin, sándalo, almizcle y cedro.

/ DISPONIBLE BLUESAIL 100 ML. \* ID 1112190

5

NAUTICA

**1** Perfume Impact Spark Caballero 100 ml. + 4 ml.

**TOMMY HILFIGER®**

mod 1G6L \* id 1126182

**FAMILIA** amaderada.

Con notas de violeta, higo, bergamota, naranja amarga, limón, té verde, cardamomo, ambroxan, cedro y sándalo.



★  
2

Perfume Tommy Hilfiger Caballero 100 ml.

**TOMMY HILFIGER®**

mod 2692 \* id 1043467

**FAMILIA** cítrica.

Con notas de menta, lavanda, toronja, bergamota, sándalo, arándano, ámbar y citrus.

Paz &  
**alegría**

3



★  
3

360°

**Red Caballero**

100 ml.

**PERRY ELLIS<sup>®</sup>**

mod **PS-360RED** \* id **943483**

**FAMILIA** cítrica. Con notas de naranja, nuez moscada, lima, limón verde, clavos de olor, canela, pachuli y sándalo.

★

4

**Perfume 360°**

**Very Blue Caballero**

100 ml.

**PERRY ELLIS<sup>®</sup>**

mod **09101277** \* id **1032751**

**FAMILIA** amaderado.

Con notas de romero, estragón, pachuli, musgo de roble, vetiver y almizcle.



★  
4

1



1 Perfume Hugo Boss Verde 125 ml.  
**HUGO BOSS®**  
mod **PS-HUGOVERDE** • id **982855**  
**FAMILIA** amaderada.  
Las notas de salida son lavanda, manzana verde, menta, toronja y albahaca.



2



2

Perfume  
**Just different**  
125 ml.

**HUGO BOSS®**

mod **82387** • id **1173650**

**FAMILIA** floral-frutal.

Con notas de menta, manzana  
Granny Smith, albahaca, fresa,  
cilantro, cachemira, pachuli,  
ládano, incienso de  
olíbano.

**3** Perfume Hugo Boss Selection 90 ml.  
**HUGO BOSS®**

mod 81031960 \* id 1055547

**FAMILIA** amaderada. Con notas de ciruela, canela, bergamota, caoba, clavel, vainilla y sándalo.



**4**

Perfume

**Bottled Night**

100 ml.

**HUGO BOSS®**

mod 81188045 \* id 1184338

**FAMILIA** floral-frutal.

Con notas de lavanda, abedul, violeta, maderas y almizcle.

**HUGO**  
HUGO BOSS





**paco rabanne**  
PARIS



1



2

★  
1

Perfume

*Invictus Caballero*

100 ml.

**PACO RABANNE®**

mod 3349668515660

\* id 1057502

**FAMILIA** amaderada.

Con notas de mandarina,  
laurel, jazmín, madera  
de gaiac, musgo de roble y  
pachuli.

★  
2

Perfume

*One Million*

100 ml.

**PACO RABANNE®**

mod 3349666007921

\* id 1057501

**FAMILIA** amaderada.

Con notas de pomelo, menta,  
mandarina, canela, cuero,  
ámbar y pachuli.



# VERSACE

★  
3

Perfume  
Blue Jeans Caballero  
75 ml.

**VERSACE®**

mod 26075 \* id 1029812

**FAMILIA** cítrica.

Con notas de anís, bergamota, palo de rosa, lavanda, jazmín, savia, geranio y vetiver.

★  
4

Perfume  
Caballero Eau Fraiche  
100 ml.

**VERSACE®**

mod 500010 \* id 1091551

**FAMILIA** amaderada cítrica.

Con notas de limón, palo de rosa, carambola, estragón, hojas de cedro, amaro, almizcle, ámbar y madera de sicómor.

★  
5

Perfume Eros  
100 ml.

**VERSACE®**

mod 8011003809219

\* id 1184585

**FAMILIA** floral-frutal.

Con notas de menta, manzana verde, limón (lima ácida), haba tonka, ambroxan y geranio, vainilla de Madagascar, cedro de Virginia, cedro del Atlas, vetiver y musgo de roble.

★  
4★  
5

1 Perfume 125 ml. **DOLCE & GABBANA®**

mod 1G95150000 \* id 1184336

**FAMILIA** floral.

Con notas de violeta, lirio, magnolia, sándalo, vainilla y nardo.



perfumes originales • perfumes originales • perfumes originales • perfumes originales • perfumes originales • perfumes originales

100% ORIGINALS

★  
2★  
2

Perfume  
Bad Boy Caballero  
100 ml.

**CAROLINA HERRERA®**  
mod MOD. 8411061923245  
\* id 1057497

**FAMILIA** especiada.  
Con notas de pimienta negra,  
bergamota, madera de cedro,  
salvia y cacao.



CAROLINA HERRERA  
NEW YORK



perfumes originales  
perfumery  
100%  
ORIGINALES



**1** Toy Boy 100 ml. **MOSCHINO®**  
mod 1260006WO \* id 1184337

**COLOR** único

**FAMILIA** floral-frutal.

Con notas de pimienta rosa, pera, nuez moscada de Indonesia, elemi, bergamota, rosa, clavo de olor, magnolia, lino, cachemira, vetiver de Haití, sándalo, sylkolide y ámbar.

2



2 Profondo 125 ml. **AQUA DI GIÒ**<sup>®</sup>  
mod 3614272865235 \* id 1080967

**COLOR** único

**FAMILIA** marina.

Con notas de aquozone, bergamota, mandarina verde, romero, lavanda, ciprés, resina almáciga del lentisco, almizcle, pachuli y ámbar.



1

Perfume  
90 ml.

**CAROLINA HERRERA®**

cod 65156400 \* id 1055549

**COLOR** único

**FAMILIA** floral-frutal.

Con notas de pera, jengibre,  
marihuana (cannabis),  
geranio, salvia, almizcle y  
cuero.



212

CAROLINA HERRERA

212

CAROLINA HERRERA



Perfume

100 ml.

**CAROLINA HERRERA®**

mod **8411061853160**

\* id **1057496**

**COLOR** único

**FAMILIA** amaderada.

Con notas de sándalo,  
madera, lavanda, pimienta,  
pomelo, jengibre,  
gardenia y violeta.



1

★  
1

Body spray  
236 ml.

**PARIS HILTON**

mod 7752 \* id 820422

**FAMILIA** frutal tropical.  
Con notas de rosas, finas  
maderas y papaya.



★  
2

Body spray  
236 ml.

**PARIS HILTON**

mod 9376 \* id 179788

**FAMILIA** frutal maderosa.  
Con notas de orquídeas,  
rosas y finas maderas.



2

*Aroma*  
DELICIOSO

3

Body spray 236 ml.  
**PARIS HILTON**

mod 8963 \* id 179793

**FAMILIA** frutal floral.  
Con notas de mandarina,  
grosella negra  
y nectarina.



★  
4



★  
4

Body spray  
236 ml.

**PARIS HILTON**

mod 0879 \* id 179794

**FAMILIA** frutal floral.  
Con notas de frambuesas,  
nectarina y flor  
de naranja.

★  
5



★  
5

Body spray  
236 ml.

**PARIS HILTON**

mod 2030 \* id 179792

**FAMILIA** frutal oriental.  
Con notas de jazmín,  
ylang ylang  
y sándalo.



**Body spray**

4x50 ml.

Set con los 4 body mist más emblemáticos de Ariana Grande.

**ARIANA GRANDE®**  
mod GSM3 \* id 1196208

El regalo  
**perfecto**



**ARIANA GRANDE**



1

Body spray 236 ml.  
**ARIANA GRANDE®**

mod. 52BM \* id 1066398

**FAMILIA:** floral frutal. Ideal para complementar tu lado más sexy. Notas de salida: pera, toronja y frambuesa. Notas de corazón: lirio de los valles, rosa y orquídea de vainilla. Notas de fondo: almizcle, amaderadas y malvasco.



2

Body spray 236 ml.  
**ARIANA GRANDE®**

mod. 92BM \* id 1066399

Con aromas delicados como lavanda, pera, crema de coco y praliné, con esencias más intensas como almizcle, bergamota y maderas.

Aroma  
NATURAL

Body spray 236ml.  
**ARIANA GRANDE®**

mod. 62BM \* id 1066400

Notas de salida: zarzamora, pera y bergamota.  
Notas de corazón: crema batida, malvasco, grosellas negras, frangipani y jazmín.  
Notas de fondo: vainilla y madera de cachemira.



3

4 Body spray 250 ml. **GUESS®**

4

mod. 2305 \* id 1196209

**FAMILIA:** floral frutal.  
Una fragancia que llevarás contigo a todos lados y causarás impacto.



★  
5**Body spray**  
236 ml.**PERRY ELLIS®**

mod 1511 \* id 1066403

Exquisito aroma  
compuesto por toronja flores  
y maderas.★  
5**GUESS®** ★  
6**6** Body spray 250 ml.  
**GUESS®**

mod 2056 \* id 1066412

**FAMILIA** floral frutal.Ideal para mujeres que no quieren  
pasar desapercibidas.★  
7**7** Body spray 236 ml. **PERRY ELLIS®**  
mod 1710 \* id 1066401La fragancia con notas frutales y florales que  
mezclan en un equilibrio perfecto para resaltar  
tu feminidad.

# alegría

paz &

★  
1

Body spray  
236 ml.

**BILLIE EILISH®**

mod 3746 \* id 1176219

Con notas de ámbar y vainilla ofrece una fragancia de calidad seductora que perdura en la piel.

★  
1



★  
2



★  
2

Body spray 250 ml.  
**FRESH BLOSSOM®**

mod 5051 \* id 1196211

**FAMILIA** frutal.

Notas de salida: toronja, chabacano, casis. Notas de corazón: rosa, lirio de los valles y jazmín. Notas de fondo: manzana roja y notas amaderadas.

★  
3

Body spray 250 ml.  
**FRESH BLOSSOM®**

mod 5050 \* id 1196210

**FAMILIA** floral frutal.

Notas de salida: pepino, toronja y magnolia. Notas de corazón: manzana verde, lirio de los valles, nardos, violeta y rosa. Notas de fondo: amaderadas, sándalo y ámbar.

★  
3



4



4

Body spray 236 ml. **FERRIONI®**

mod 5038 • id 1176218

**FAMILIA** floral frutal.

Notas de salida: mandarina, piña y frambuesa.

Notas de corazón: granada, frutales y rosa.

Notas de fondo: almizcle blanco, madera de cedro y madera de sándalo.

PARA  
*ella*

5

Body spray 250 ml. **FERRIONI®**

mod 2897 • id 1176217

**FAMILIA** floral frutal.

Notas de salida: manzana verde y naranja.

Notas de corazón: gardenia y jazmín.

Notas de fondo: almizcle, pachulí y ámbar.

5



6



6

Body spray

240 ml.

**FERRIONI®**

mod 2501 • id 1176216

**FAMILIA** cítrico amaderado.

Notas de salida: pomelo y gálibano. Notas de corazón:

ruibarbo y geranio.

Notas de fondo: cedro, ámbar y almizcle.



7

Body spray  
240 ml.

**FERRIONI®**

mod 1504 • id 1176215

**FAMILIA** amaderada especiada.

Notas de salida: mandarina

y ozono. Notas de corazón:

bergamota y jengibre.

Notas de fondo: cedro

y raíz de vetiver.

*Aroma*  
NATURAL

7



PARA

*él*



- 1** Smart TV. **MOTOROLA**® 32 PULGADAS  
mod **MOT32HLE11** • id **1158830**  
**COLOR** negro  
Sistema operativo Google TV HD 720p  
Dolby audio DLED.



- 2** Smart TV. **MOTOROLA**® 43 PULGADAS  
mod **MOT43FLE11** • id **1158831**  
**COLOR** negro  
Sistema operativo Google TV HD 1080p  
Dolby audio y visión DLED.
- 3** Smart TV. **SEALEO COMERCE**® 43 PULGADAS  
mod **CUO-HDTV43** • id **1181082**  
**COLOR** negro  
Sistema operativo Android, pantalla DLED HD con  
conectividad USB y HDMI.



*Calidad*  
DE CINE



43  
pulgadas

Google TV  
1080p

Audio y visión  
DLED



Utiliza tu Crédito  
**PricePay**  
¿LO QUIERES? LO TIENES.

★  
4

- 4** Smart TV **SANSUI**® 55 PULGADAS  
mod **SMX55VAUG** \* id **1108759**  
**COLOR** negro  
Sistema operativo Chrome OS, Android SMX-55VIUA,  
APPS y YOUTUBE.

★  
5

- 5** Smart TV **MOTOROLA**® 55 PULGADAS  
mod **MOT55ULE11** \* id **1158832**  
**COLOR** negro  
Sistema operativo Google TV UHD 4K  
Dolby audio y visión DLED.

Utiliza tu **Crédito**  
**PricePay**   
¿LO QUIERES? LO TIENES.

OLED 4k

GOOGLE TV



★

6

- Smart TV**  
**65 PULGADAS**  
**MOTOROLA**®  
mod **MOT65UQE11**  
\* id **1158833**  
**COLOR** negro  
Sistema operativo Google  
TV UHD 4K Dolby audio y  
visión.





1

1 Smart TV. **SANSUI®** 50 PULGADAS  
mod **SMX50VAUG** • id **1108758**

**COLOR** negro  
Sistema operativo Android chrome OS SMX-50VIUA,  
cuenta con APPS como Youtube, Google,  
entre otras.

2



Utiliza tu Crédito  
**PricePay**  
¿LO QUIERES? LO TIENES.

2 Smart TV  
**SANSUI®**  
32 PULGADAS  
mod **SMX32D7HR** • id **1115737**

**COLOR** negro  
Roku 4K HD , resolución 1366 768,  
WIFI y asistente de GOOGLE.



Pantalla  
4K LED

Android  
TV

Conexión  
WIFI, HDMI, USB

3

3 Smart TV  
**SANSUI®**  
65 PULGADAS  
mod **SMX65EIUAD** • id **1095264**

**COLOR** negro  
Pantalla LED HDR Android TV UHD,  
resolución 3840 x 2160, WIFI, HDMI  
3, USB 2/A V1.

Utiliza tu Crédito  
**PricePay**   
 ¡LO QUIERES LO TIENES.

*Calidad*  
 DE CINE



4



5

- 4** Smart TV. **SEATLEO COMERCE®**  
 32 PULGADAS  
 mod **CUO-HDTV32** \* id **1178084**  
**COLOR** negro  
 Sistema operativo Android con Google TV,  
 Google assistant incorporado.

6

- 5** Smart TV. **SANSUI®** 24 PULGADAS  
 mod **SMX24VAHW** \* id **1182623**  
**COLOR** negro  
 Sistema operativo Android WEB OB con  
 tecnología ARRAY y bluetooth, resolución  
 de 720p.

40  
 pulgadas

Pantalla  
 LED

- 6** Smart TV. **SANSUI®** 40 PULGADAS  
 mod **SMX40VAFW** \* id **1182624**  
**COLOR** negro  
 Sistema operativo WEB OS, pantalla  
 LED, resolución full HD, modelo 2024, con  
 conectividad HDMI, WIFI y USB.

Resolución  
 FULL HD





Precio especial

1



Utiliza tu Crédito  
**PricePay**  
¿LO QUIERES? LO TIENES.

2 Bicicleta eléctrica  
tipo moto  
mod **Moto Bici Eléctrica 1**

\* id **1140607**

**COLOR** multicolor  
**CHASIS** Luces LED  
Frenos de tambor  
delantero y trasero  
Alarma

Llave de presencia  
**MOTOR** 500 Watts

**CAPACIDADES**  
Velocidad: 35 km/h  
Capacidad de carga: 180 kg.

  
**500W**  
Motor

  
**35km/h**  
Velocidad

  
**180km**  
Autonomía

  
**500W**  
Motor

  
**35km/h**  
Velocidad

  
**180km**  
Autonomía

1 Bicicleta eléctrica  
tipo moto  
mod **Moto Bici Eléctrica 3**

\* id **1140610**

**COLOR** multicolor  
**CHASIS** Luces LED  
Frenos de tambor  
delantero y trasero  
Alarma

Llave de presencia  
**MOTOR** 500 Watts

**CAPACIDADES**  
Velocidad: 35 km/h  
Capacidad de carga: 180 kg.

Precio especial

2



**3** Bicicleta eléctrica tipo moto  
mod **Moto Bici Eléctrica 2**  
\* id **1140609**  
**COLOR** multicolor  
**CHASIS** Luces LED  
Frenos de tambor delantero y trasero  
Alarma  
Llave de presencia  
**MOTOR** 500 Watts  
**CAPACIDADES**  
Velocidad: 35 km/h  
Capacidad de carga: 180 kg.



Alarma

Luces led

Frenos de tambor

Llave de presencia

500W  
Motor

35km/h  
Velocidad

180km  
Autonomía

Utiliza tu Crédito  
**PricePay**  
¿LO QUIERES? LO TIENES.

Con tu **aguiñalido**



- ▲ Ergonómica
- ▲ Respaldo reclinable
- ▲ Giratoria
- ▲ Altura regulable

1 Silla gamer  
**SEATLEO COMERCE®**  
mod **CUO2-MNG\*** id **1172303**  
COLOR negro / gris



2 Audifono gaming  
**BEAST®**  
mod **7503030007504**  
\* id **1186650**  
COLOR gris

3



**3** Audifono gaming  
**BEAST®**  
mod 7503030007023  
\* id 1186649  
**COLOR** negro / azul

4



**4** Audifono gaming  
**BEAST®**  
mod 7503030007054  
\* id 1186647  
**COLOR** negro

5



**5** Audifono gaming  
**BEAST®**  
mod 7503030007030  
\* id 1186648  
**COLOR** negro / rojo

1 Libreta **HOT WHEELS™**  
mod HWN1 • id 1139303  
COLOR azul / multicolor



1



◀ Libretas con relieve

2



2 Libreta **HOT WHEELS™**  
mod HWN2 • id 1139298  
COLOR azul / verde



3



3 Libreta **HOT WHEELS™**  
mod HWN4 • id 1139300  
COLOR negro / multicolor



★  
4★  
4★  
4

Backpack  
**HOT WHEELS™**  
 mod HWB4 \* id 1149035  
 COLOR azul  
 MEDIDAS 40 x 30 cm. aprox.

★  
5

Crossbody  
**HOT WHEELS™**  
 mod HWB6 \* id 1149037  
 COLOR azul  
 MEDIDAS 21 x 17 cm. aprox.

★  
5



1



1

**Backpack**  
**HOT WHEELS™**  
mod **HWB1** • id **1149103**  
**COLOR** negro / verde  
**MEDIDAS** 44 x 30 cm. aprox.

2

**Cangurera**  
**HOT WHEELS™**  
mod **HWB8** • id **1149038**  
**COLOR** negro / verde  
**MEDIDAS** 34 x 18 cm. aprox.

2





3

Reloj análogo  
**DISNEY**

mod **MAR1** • id **1109134**  
**COLOR** rosa

*Edición*  
LIMITADA



4

Reloj digital  
**BAMBI**

mod **BMR1** • id **1109141**  
**COLOR** multicolor



5

Mini backpack  
**BAMBI**

mod **HB1A** • id **1113990**  
**COLOR** multicolor  
**MEDIDAS** 25 x 25 cm.

6  
Mini backpack  
**BAMBI**

mod **HB1B** • id **1113991**  
**COLOR** multicolor  
**MEDIDAS** 25 x 25 cm.





1



◀ Detalle en espalda

2



3

**1** Mini backpack  
**PRINCESAS**  
mod DB1B \* id 1113989  
COLOR multicolor  
MEDIDAS 25 x 25 cm.

**2** Mini backpack  
**PRINCESAS**  
mod DB1A \* id 1113988  
COLOR rosa  
MEDIDAS 25 x 25 cm.

**3** Reloj digital  
**PRINCESAS**  
mod PRR1 \* id 1109140  
COLOR multicolor



4



5



6



7

- 7 Mini backpack  
**MINNIE**  
mod **MB3A** • id 1113996  
COLOR rosa  
MEDIDAS 25 x 25 cm.

- 8 Mini backpack  
**MINNIE**  
mod **MB4A** • id 1113994  
COLOR negro / rosa  
MEDIDAS 25 x 25 cm.

8

- 4 Reloj análogo  
**MINNIE**  
mod **MNR1** • id 1109135  
COLOR rosa / multicolor

- 5 Reloj análogo  
**MINNIE**  
mod **MNR2** • id 1109136  
COLOR rosa / multicolor

- 6 Reloj análogo  
**MICKEY**  
mod **MKR1** • id 1109143  
COLOR negro / multicolor





©DISNEY

2 Mini backpack  
**1** **STITCH**  
mod **TBIA** • id **1113992**  
**COLOR** azul  
**MEDIDAS** 25 x 25 cm.

1 Mini backpack  
**1** **STITCH**  
mod **TB3A** • id **1113984**  
**COLOR** azul  
**MEDIDAS** 25 x 25 cm.



**3** Reloj analógico  
**STITCH**  
mod **STR1** • id **1109144**  
COLOR rosa



**4** Reloj analógico  
**STITCH**  
mod **STR2** • id **1109142**  
COLOR azul / multicolor

## Diseños ÚNICOS

© MARVEL © & "LUCASFILM LTD.

**5**



**5** Reloj analógico  
**STAR WARS™**  
mod **SWR1** • id **1109137**  
COLOR negro / multicolor

**6**



**6** Reloj analógico  
**STAR WARS™**  
mod **SWR2** • id **1109138**  
COLOR negro / multicolor

**7**

Reloj analógico  
**SPIDERMAN**  
mod **SPR2** • id **1109115**  
COLOR negro / multicolor

**8**

Reloj analógico  
**STAR WARS™**  
mod **SWR3** • id **1109139**  
COLOR negro / multicolor

**7**



**8**



**9**

**9** Reloj digital  
**SPIDERMAN**  
mod **SPR1** • id **1109116**  
COLOR negro / multicolor





1

**1** Reloj analógico **CASIO®**

mod **EVCF** \* id **1182756**

**COLOR** plata  
Correa de resina, edición transparente, resistente al agua 100 m., duración de batería 3 años, marco de temporizador giratorio.

2



3



**2** Reloj digital **CASIO®**

mod **41BC** \* id **1182760**

**COLOR** negro  
Resistente al agua 50 m., correa de resina, duración de batería 3 años, cronómetro 1/100 seg., alarma multifunciones, señal acústica y zumbido, luz led.

**3** Reloj digital **CASIO®**

mod **S4CF** \* id **994594**

**COLOR** rosa  
Luz led, 7 años de batería, calendario, alarma diaria, formato de hora 12/24 hrs., resistente al agua, extensible de resina.

4



**4** Reloj digital **CASIO®**

mod **A2VC** \* id **1182754**

**COLOR** rosa  
Diseño deportivo resistente al agua 50 m., duración de batería 7 años, cristal de resina, alarma diaria, cronómetro 1/100 seg., luz led, calendario automático.

5



### 5 Reloj digital CASIO®

mod 2AVC • id 1182747

**COLOR** azul

Resistencia al agua 100 m., correa de resina, duración de batería 10 años, hora dual, luz led, calendario automático, formato 12/24 horas, cronómetro y alarma.

6



7



### 6 Reloj digital CASIO®

mod 0001 • id 1182746

**COLOR** negro

Resistencia al agua 100 m., correa de resina, duración de batería 5 años, hora dual, luz led, calendario automático, diseño deportivo.

### 7 Reloj digital CASIO®

mod 1BVC • id 1182745

**COLOR** negro

Resistencia al agua 100 m., correa de resina, 10 años de batería, cronómetro 1/100 seg., alarma, despertador, luz led, hora dual, cronómetro, calendario automático.

8



### 8 Reloj digital CASIO®

mod AVCF • id 1182761

**COLOR** verde

Duración de batería 7 años, resistencia al agua 50 m., correa de resina, cronómetro 1/100 seg., luz led, calendario automático, alarma diaria.

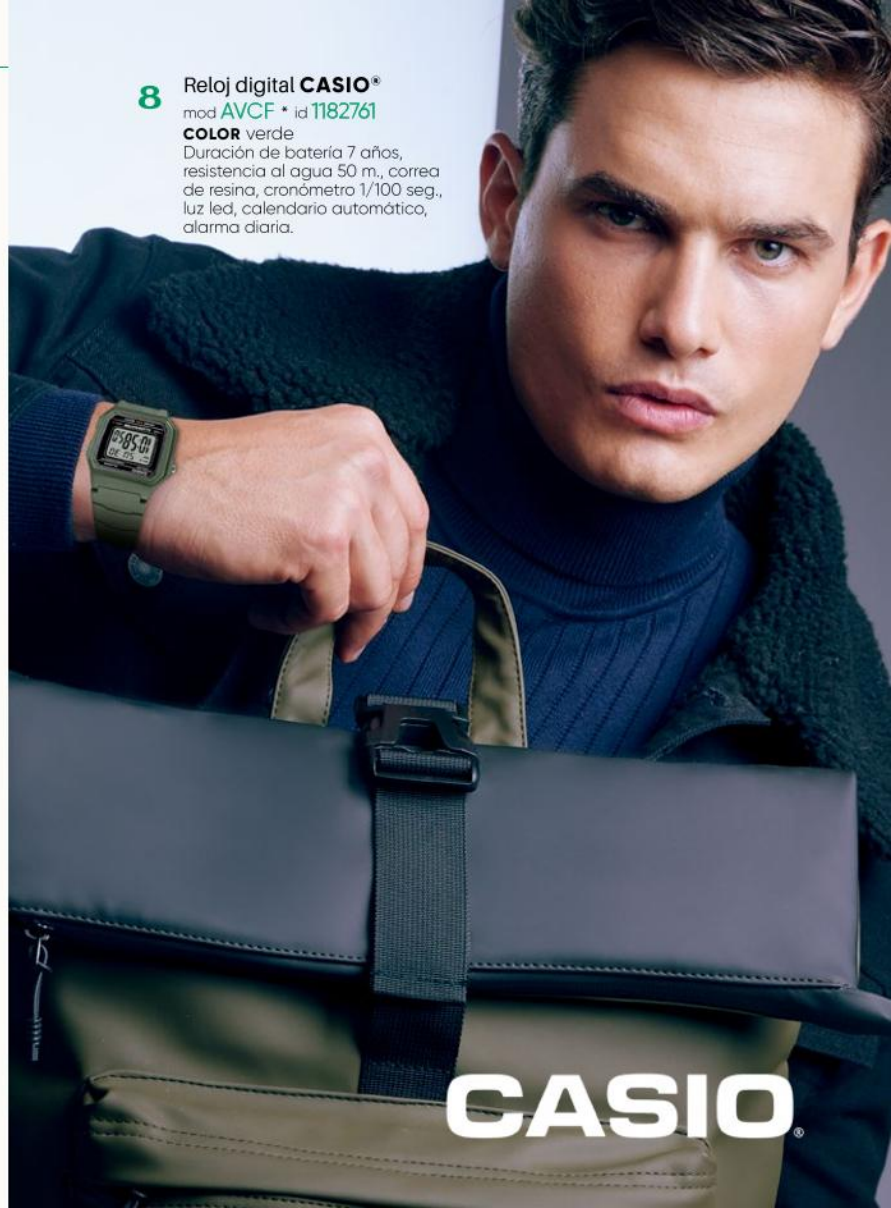

# CASIO®



# CASIO

**1** Reloj digital CASIO®  
mod **3AVT** \* id **1182748**  
**COLOR** negro  
Cronómetro 1/100 seg., luz led,  
calendario automático, alarma  
diaria, cristal de resina, correa de  
tela, resistencia al agua 50 m.



**2** Reloj digital CASIO®  
mod **2VCF** \* id **1182742**  
**COLOR** blanco  
Resistencia al agua 100 m., correa  
de resina, batería 10 años, 5  
alarmas, cronómetro 1/100 seg., luz  
led, calendario automático.



**3** Reloj digital CASIO®  
mod **W1AV** \* id **164172**  
**COLOR** negro  
Diseño deportivo, 10 años de  
batería, resistente al agua 100 m.,  
iluminación led, cronómetro  
1/100 seg., hora mundial.



**4** Reloj digital CASIO®  
mod **BVCF** \* id **1182743**  
**COLOR** café  
Cronómetro 1/100 seg., correa  
de resina y acero inoxidable,  
resistencia al agua 100 m.  
duración de batería 10 años,  
retroiluminación led,  
calendario automático.



7 Reloj analógico CASIO®  
mod 1VCF \* id 1182752

COLOR plata

Resistencia al agua 200 m., corona atomillada, fechador, duración de batería 3 años, correa de acero inoxidable, marco anti-inversión, broche de pulsación.



7



5 Reloj analógico/digital CASIO®  
mod 1001 \* id 1182753

COLOR negro

Cronómetro 1/100 seg., correa de resina y acero inoxidable, resistencia al agua 100 m., duración de batería 10 años, hora 30 ciudades, 3 alarmas diarias, temporizador, telememo, formato 12/24 horas.



8

6 Reloj analógico CASIO®  
mod BVCF \* id 1182750

COLOR café

Resistencia al agua 50 m., correa de tela, cristal de resina, duración de batería 3 años, diseño sencillo.

CON LOS  
MEJORES DISEÑOS



9

8 Reloj analógico CASIO®  
mod C1BV \* id 1182749

COLOR negro

Diseño deportivo, correa de tela, cristal mineral, duración de batería 3 años, resistencia al agua 50 m., fechador, marco de acero.

A tiempo



10

9 Reloj digital CASIO®  
mod 9ACF \* id 909638

COLOR negro/oro

Cronómetro, resina movimiento de cuarzo, resistente al agua 100 m., alarma, cronógrafo, formato 12/24 hrs., vintage.

10 Reloj analógico/digital CASIO®  
mod W1BV \* id 166203

COLOR negro

10 años de batería, hora mundial 30 ciudades, telememo 30, resistente al agua 100 m., cronómetro 1/100 seg., 3 alarmas.

1



2



3



1 Reloj analógico **CASIO®**  
mod **9ECF** • id **1182758**

**COLOR** oro  
Resistente al agua, correa de acero inoxidable, broche ajustable, duración de batería 3 años, cristal de resina, diseño vintage.

2 Reloj analógico **CASIO®**  
mod **7ECF** • id **1182757**

**COLOR** plata  
Resistencia al agua, correa de acero inoxidable, broche ajustable, duración de batería 3 años, cristal de resina, diseño vintage.

3 Reloj digital **CASIO®**  
mod **A1VT** • id **164173**

**COLOR** plata  
Reloj de pulso digital, vintage, resistencia al agua, iluminación led, cronómetro 1/100 seg., alarma.

**CASIO®**

4



4 Reloj digital **CASIO®**  
mod **A1AC** • id **156446**

**COLOR** plata  
Reloj unisex, vintage, resistente al agua, luz.



5



- 5** Reloj digital **CASIO**®  
mod **SAVT** \* id **175504**  
**COLOR** oro rosado  
Unisex, resistencia al agua 50 m., luz led, cronómetro 1/100 seg., alarma diaria, calendario automático, formato 12/24 hrs.

6



- 6** Reloj análogo/digital **CASIO**®  
mod **7AVC** \* id **994601**  
**COLOR** plata  
Extensible de acero inoxidable, telememo 30, luz led, resistencia al agua 50 m., 3 alarmas, 10 años de batería, formato 12/24 hrs., hora mundial 30 ciudades, cronómetro, temporizador.

7

- Reloj digital **CASIO**®  
mod **A9VT** \* id **164174**  
**COLOR** plata/oro  
Resistente al agua 50 m., modelo vintage, alarma, iluminación, cronómetro 1/100 seg., formato 12/24 hrs.

8

- Reloj digital **CASIO**®  
mod **AVCF** \* id **171404**  
**COLOR** plata  
Reloj digital vintage, resistencia al agua, cronómetro 1/100 seg., alarma.

9

- Reloj análogo **CASIO**®  
mod **G1BV** \* id **1056875**  
**COLOR** oro  
Acero inoxidable, resistente al agua 50 m., movimiento de cuarzo, fechador, 3 años de batería.

10

- Reloj digital **CASIO**®  
mod **G9VT** \* id **151132**  
**COLOR** oro  
Unisex, vintage, resistente al agua, luz led, cronómetro 1/100 seg., alarma diaria, calendario, formato 12/24 hrs., batería 7 años.

11

- Reloj digital **CASIO**®  
mod **WAIR** \* id **133829**  
**COLOR** plata  
Reloj unisex de pulso digital a prueba de agua de acero inoxidable, vintage.

9



11



7



8



10



DE MODA PARA  
CAMBIAR EL TIEMPO.  
*Relojes*

TODOS LOS PRODUCTOS DE ESTE CATÁLOGO ESTÁN SUJETOS A DISPONIBILIDAD Y/O HASTA AGOTAR EXISTENCIAS. LOS COLORES PUEDEN VARIAR DE ACUERDO AL COMPORTAMIENTO DE LA IMPRESIÓN.

"PRICE SHOES": Publicación trimestral, Julio 2024. Editor responsable: Blanca Araceli González Lazcano. Número de Certificado de Reserva otorgado por el Instituto Nacional de Derecho de Autor: 04-2004-021614413000-110. Número de Certificado de Licitud de Título: 12315. Número de Certificado de Licitud de Contenido: 9878. Domicilio de la Publicación: Norte 45 No. 1077, Col. Industrial Vallejo, C.P. 02300, Delegación Azcapotzalco, México, CDMX. Imprenta: Grupo Gráfico Romo S.A. de C.V. Domicilio: San José de Leones #9, Col. Lázaro Cárdenas, Naucalpan de Juárez, CP 53560, Estado de México Distribuido por: PRICE SERVICES & TRADE S.A. DE C.V., Domicilio: Poniente 150 #660-C Col. Industrial Vallejo, Delegación Azcapotzalco, C.P. 02300, México, CDMX.